REGIONE PIEMONTE

PROVINCIA VERBANO-CUSIO-OSSOLA

Domodossola

Piano Comunale di Protezione Civile

Scenari di rischio crollo dighe

scala 1:12.000

Rev.01 - 2024

Technical Design SERVICE INTEGRATED

LEGENDA

Confine comunale

SCENARI DI RISCHIO

Punti Critici - CROLLO DIGHE

GRADO DI RISCHIO

Molto elevato - Elevato - Medio - Moderato

AREE DI EMERGENZA

- Aree di ammassamento soccorritori e risorse
- Aree di attesa
- Aree e centri di assistenza
- Aree di raccolta bestiame
- Aree per la gestione dei rifiuti in emergenza
- Zone di atterraggio in emergenza - ZAE

PERICOLO CROLLO DIGHE

(Regione Piemonte - Atlante dei Comuni interessati dal crollo e/o dall'apertura degli organi di scarico delle dighe di competenza nazionale)

DIGA DEL SABBIONE

Sezioni delle aree allagabili per crollo diga

03:44:40 Tempi di arrivo dell'onda (hh:mm:ss)

0 150 300 600 900 1.200 Metri
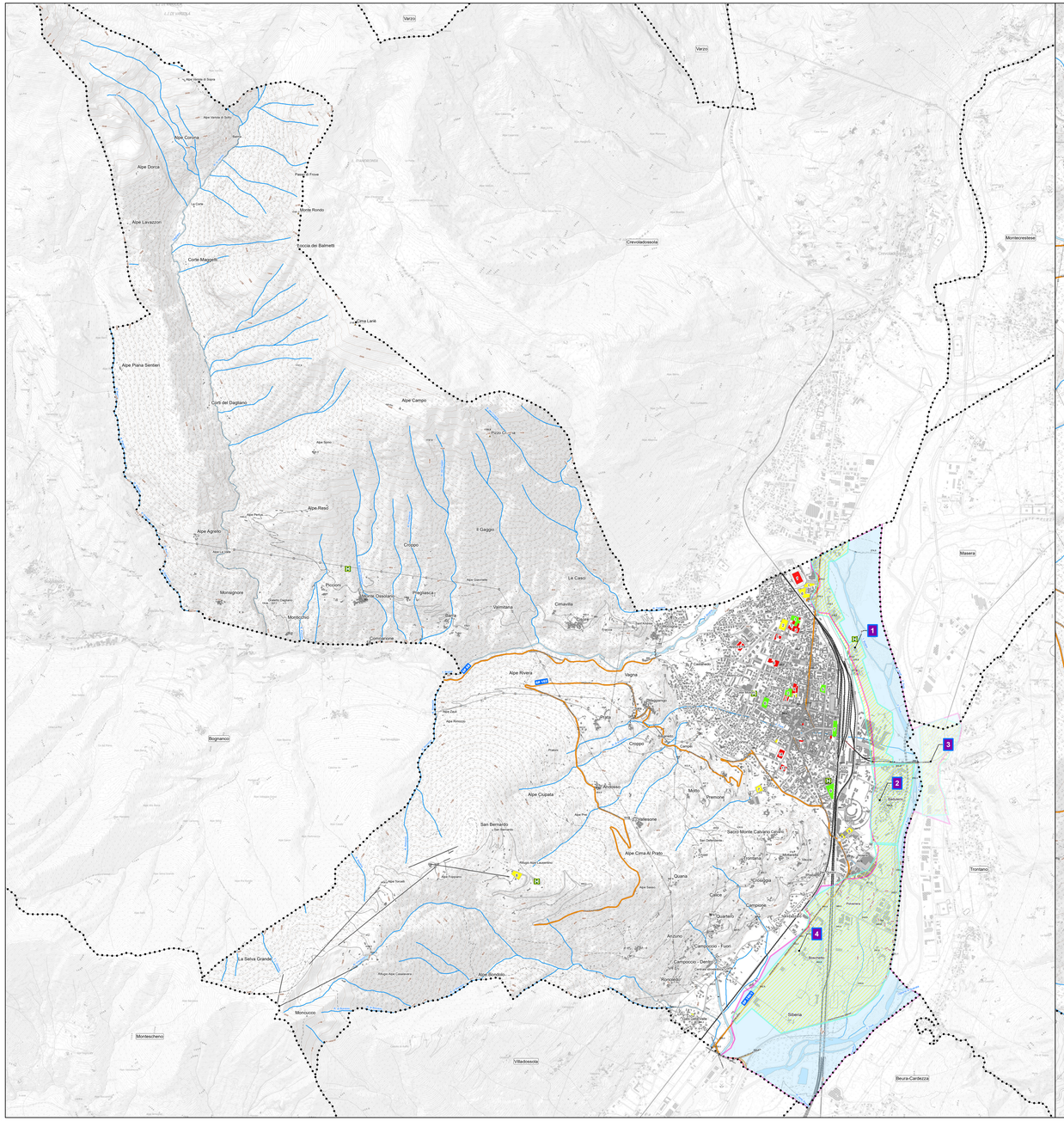
N